



PUNTA CORAL

residencias de mar



BICAPITAL
REAL ESTATE



ZONA COMERCIAL

CASAS DE MAR





ZONA COMERCIAL

ZONA COMERCIAL



LOTIFICACIÓN



LOTIFICACIÓN



LOTIFICACIÓN

Ubicado en Playa Palmarito, una de las zonas con mayor plusvalía de Puerto Escondido y donde actualmente se encuentran los desarrollos más exclusivos del estado, cuenta con 43 lotes residenciales a orilla del mar a 15 minutos del Aeropuerto Internacional de Puerto Escondido. 43 lotes residenciales a orilla de mar a solo unos cuantos minutos de Puerto Escondido en una propiedad totalmente urbanizada.



BENEFICIOS DEL DESARROLLO

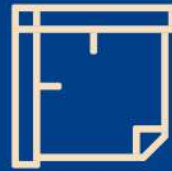

Lotes de 300
y 400 metros



Calles
adoquinadas



Luz subterránea
en cada lote



Servicio
de agua



Acceso privado
a la Playa y al Club
de playa



Planos
arquitectónicos



Planes de
financiamiento
de 12 a 24 meses



43 Lotes
Residenciales

UBICACIÓN

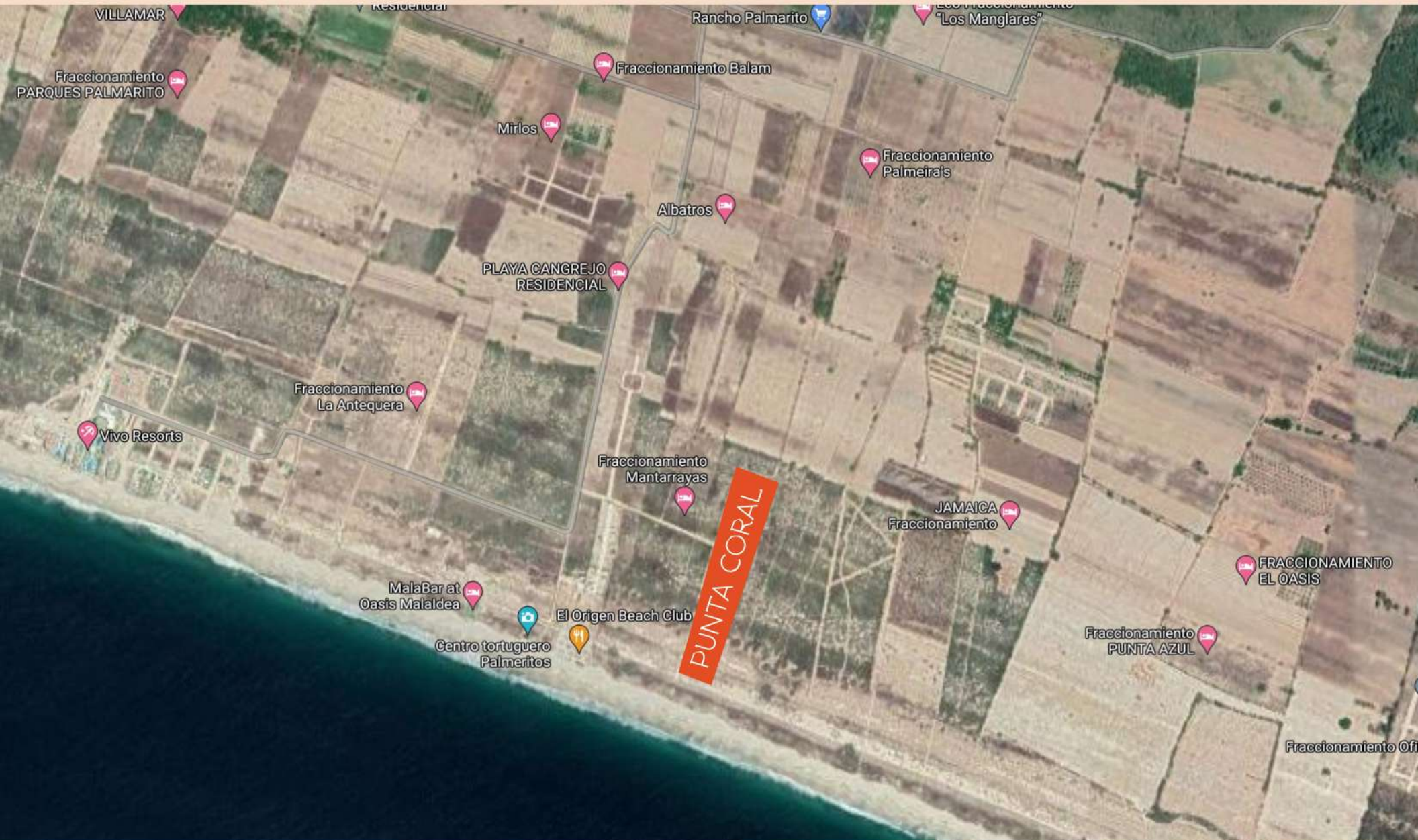

A solo 15 minutos del Aeropuerto Internacional de Puerto Escondido.

PLAYA PALMARITO

Palmarito; un tesoro en la Costa de Oaxaca.
Por su ubicación geográfica nos regala vistas
increíbles al Pacífico Z a Sierra madre del Sur.



PUERTO ESCONDIDO

La capital del turismo en Oaxaca, está actualmente en un proceso de aceleración económica y turística, donde la inversión y la infraestructura está creciendo día a día. Cuenta con algunas de las playas más bonitas del país y se proyecta como el próximo gran destino turístico del Pacífico.





PUNTA CORAL

residencias de mar



BICAPITAL
REAL ESTATE